

Informations rapides sur MS Project

Voici quelques trucs et astuces lorsque vous débutez avec MS Project

Affichage du Gantt

Lorsque vous ouvrez MS Project, vous avez par défaut l'affichage Gantt

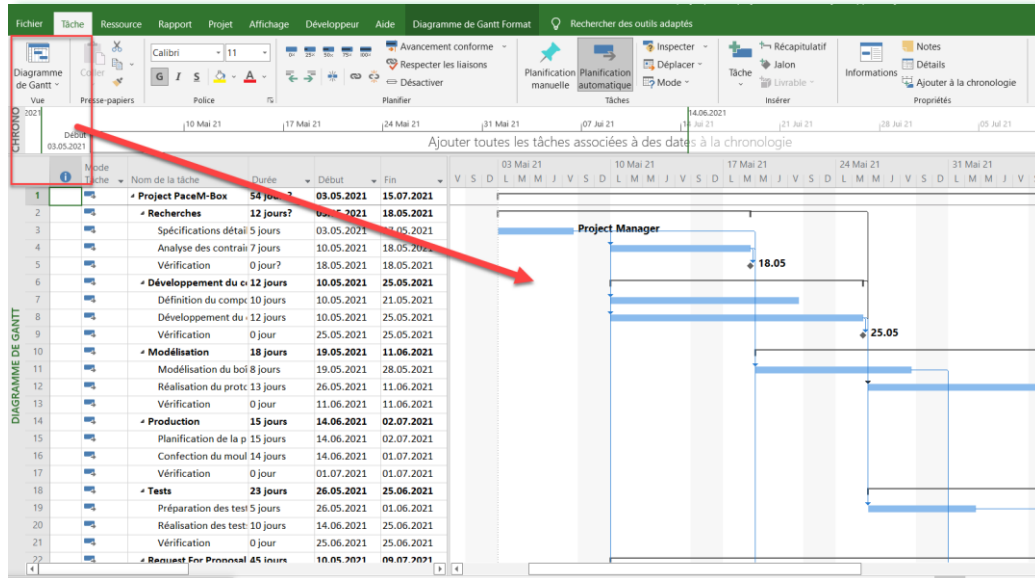

Affichage du diagramme en réseau

Vous pouvez également afficher le diagramme en réseau (qui affiche les tâches du chemin critique)

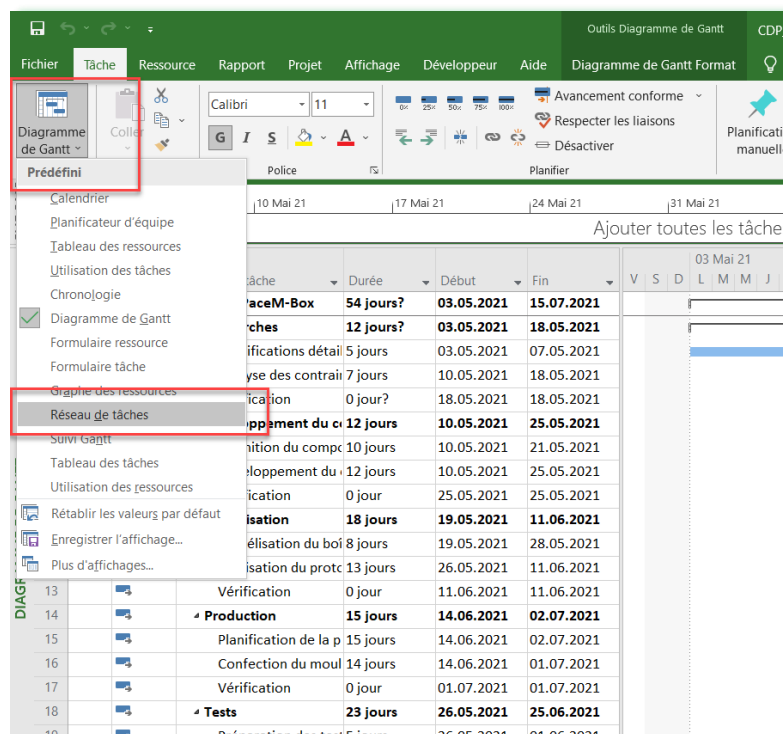

Résultat du diagramme de réseau (avec tâches critiques)

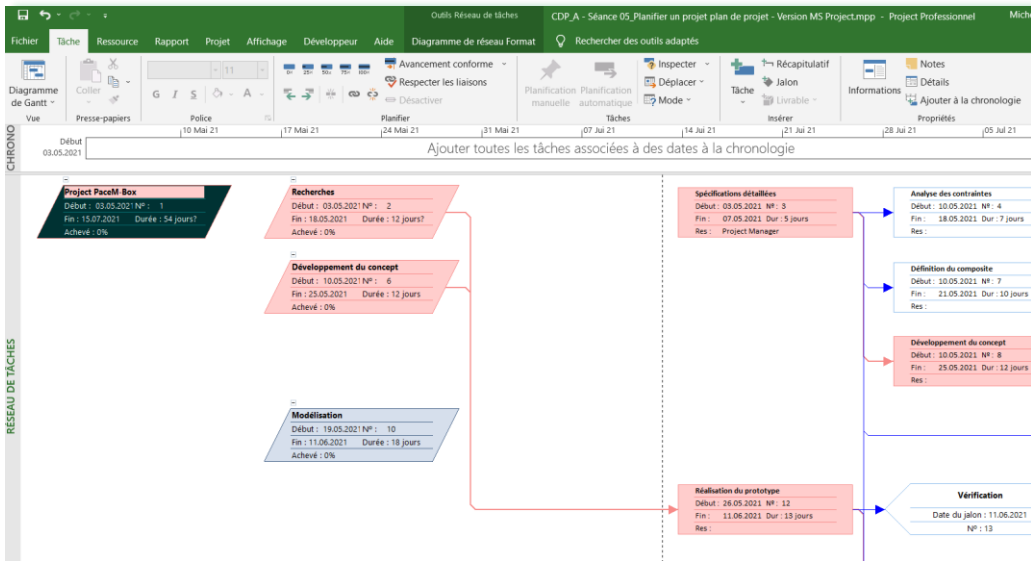

Dans le Gantt, vous pouvez afficher les désignations relatives aux tâches critiques en couleur

Comme la partie droite (le calendrier) va vous permettre de vous déplacer vers la droite et que la partie gauche (désignation des activités/tâches) reste visible, vous verrez ainsi la cohérence de votre chemin critique.

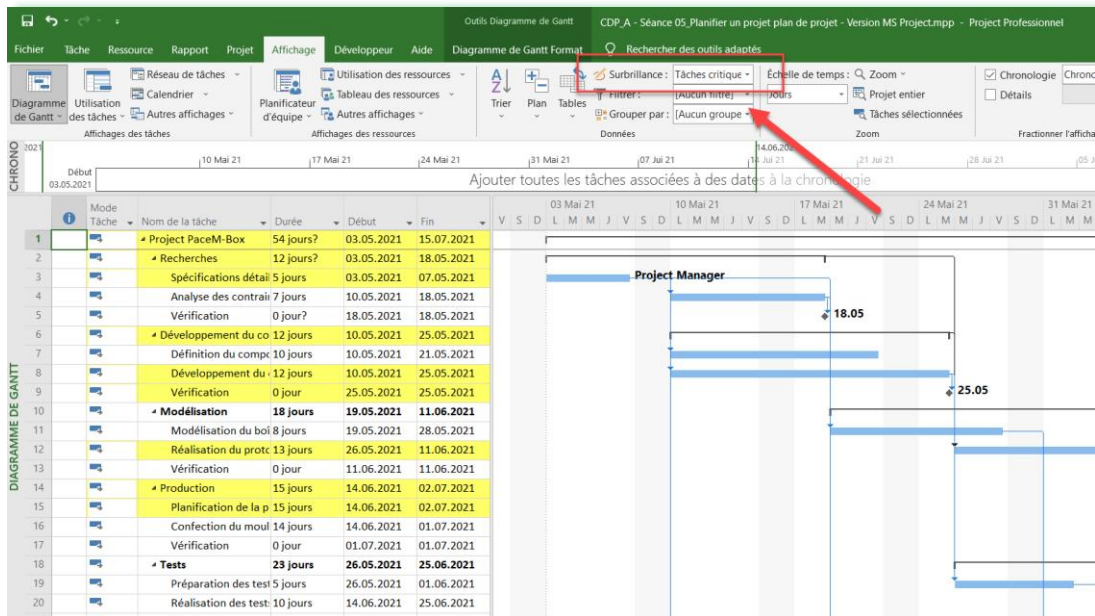

Vous pouvez également filtrer les tâches critiques (et donc ne pas afficher les autres)

Comme dans Excel, les lignes non affichées manquent dans la logique de la suite des Nos de ligne (ici il manque les lignes 11, 13, 16 à 21, etc.), enlevez l'option dans filtre pour revenir à l'affichage de toutes les activités / tâches.

Mode	Tâche	Nom de la tâche	Durée	Début	Fin
		Project PaceM-Box	54 jours?	03.05.2021	15.07.2021
		Recherches	12 jours?	03.05.2021	18.05.2021
		Spécifications détaill	5 jours	03.05.2021	07.05.2021
		Développement du ci	12 jours	10.05.2021	25.05.2021
		Développement du	12 jours	10.05.2021	25.05.2021
		Vérification	0 jour	25.05.2021	25.05.2021
		Modélisation	18 jours	19.05.2021	11.06.2021
		Réalisation du protc	13 jours	26.05.2021	11.06.2021
		Production	15 jours	14.06.2021	02.07.2021
		Planification de la p	15 jours	14.06.2021	02.07.2021
		Request For Proposal	45 jours	10.05.2021	09.07.2021
		Calculs de rentabilit	5 jours	05.07.2021	09.07.2021
		Lancement	41 jours	19.05.2021	14.07.2021
		Intégration	3 jours	12.07.2021	14.07.2021
		Série O	1 jour?	15.07.2021	15.07.2021
		Management de prc	1 jour?	15.07.2021	15.07.2021
		Matériel	1 jour?	15.07.2021	15.07.2021

Vous pouvez également changer l'affichage pour modifier le temps affiché (jour, semaine, mois, etc.)

Ce paramétrage affecte l'affichage mais pas l'impression.

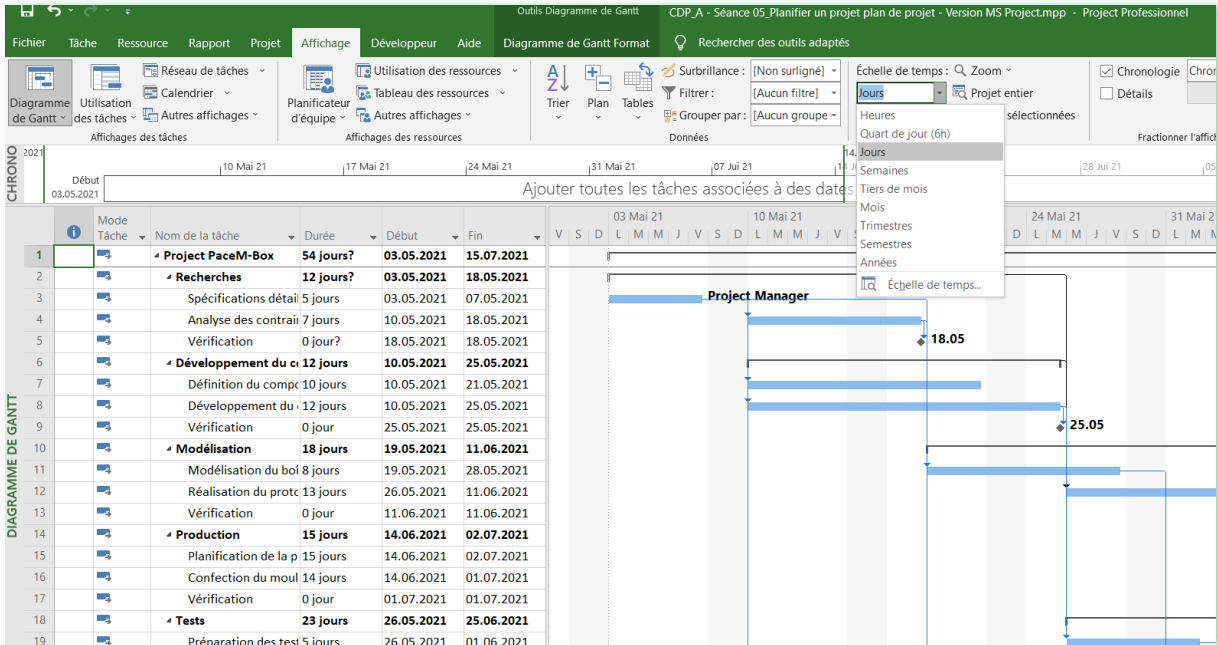

Voici le résultat ainsi obtenu

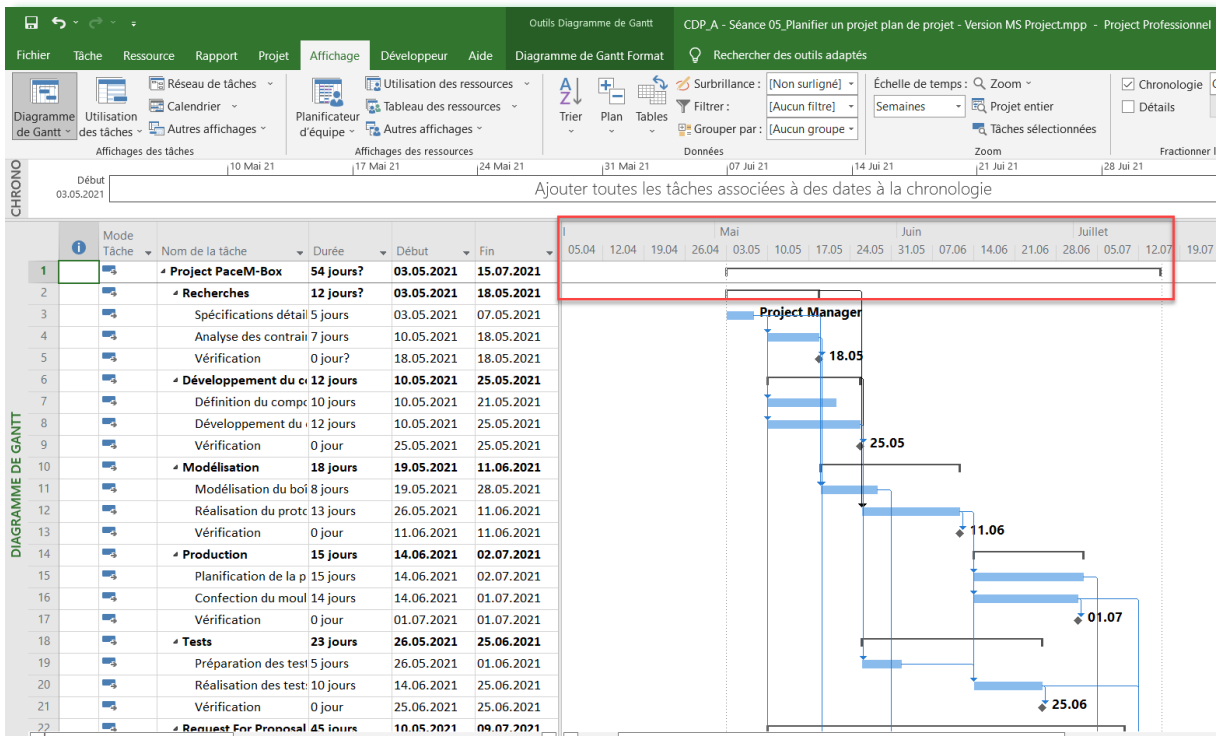

Comment afficher les jalons uniquement (lorsqu'il y en a) ?

Selon les explications du cours, faire un rapport de jalons par exemple

Mode	Nom de la tâche	Durée	Début	Fin
1	Project PaceM-Box	54 jours?	03.05.2021	15.07.2021
2	Recherches	12 jours?	03.05.2021	18.05.2021
5	Vérification	0 jour?	18.05.2021	18.05.2021
6	Développement du c	12 jours	10.05.2021	25.05.2021
9	Vérification	0 jour	25.05.2021	25.05.2021
10	Modélisation	18 jours	19.05.2021	11.06.2021
13	Vérification	0 jour	11.06.2021	11.06.2021
14	Production	15 jours	14.06.2021	02.07.2021
17	Vérification	0 jour	01.07.2021	01.07.2021
18	Tests	23 jours	26.05.2021	25.06.2021
21	Vérification	0 jour	25.06.2021	25.06.2021
22	Request For Proposal	45 jours	10.05.2021	09.07.2021
27	Vérification	0 jour	09.07.2021	09.07.2021
28	Lancement	41 jours	19.05.2021	14.07.2021
31	Vérification	0 jour	17.06.2021	17.06.2021

Afficher dans le Gantt les tâches critiques en couleur

Positionnez votre souris quelque part sur le Gantt, un menu apparaît (Diagramme de Gantt format), cochez la case Tâches critiques.

Mode	Nom de la tâche	Durée	Début	Fin
1	Project PaceM-Box	54 jours?	03.05.2021	15.07.2021
2	Recherches	12 jours?	03.05.2021	18.05.2021
3	Spécifications détaï	5 jours	03.05.2021	07.05.2021
4	Analyse des contrai	7 jours	10.05.2021	18.05.2021
5	Vérification	0 jour?	18.05.2021	18.05.2021
6	Développement du c	12 jours	10.05.2021	25.05.2021
7	Définition du compo	10 jours	10.05.2021	21.05.2021
8	Développement du	12 jours	10.05.2021	25.05.2021
9	Vérification	0 jour	25.05.2021	25.05.2021
10	Modélisation	18 jours	19.05.2021	11.06.2021
11	Modélisation du boî	8 jours	19.05.2021	28.05.2021
12	Réalisation du protc	13 jours	26.05.2021	11.06.2021
13	Vérification	0 jour	11.06.2021	11.06.2021
14	Production	15 jours	14.06.2021	02.07.2021
15	Planification de la p	15 jours	14.06.2021	02.07.2021
16	Confection du mou	14 jours	14.06.2021	01.07.2021
17	Vérification	0 jour	01.07.2021	01.07.2021
18	Tests	23 jours	26.05.2021	25.06.2021
19	Préparation des test	5 jours	26.05.2021	01.06.2021

Modifier les affichages des activités Gantt (par thème de couleur)

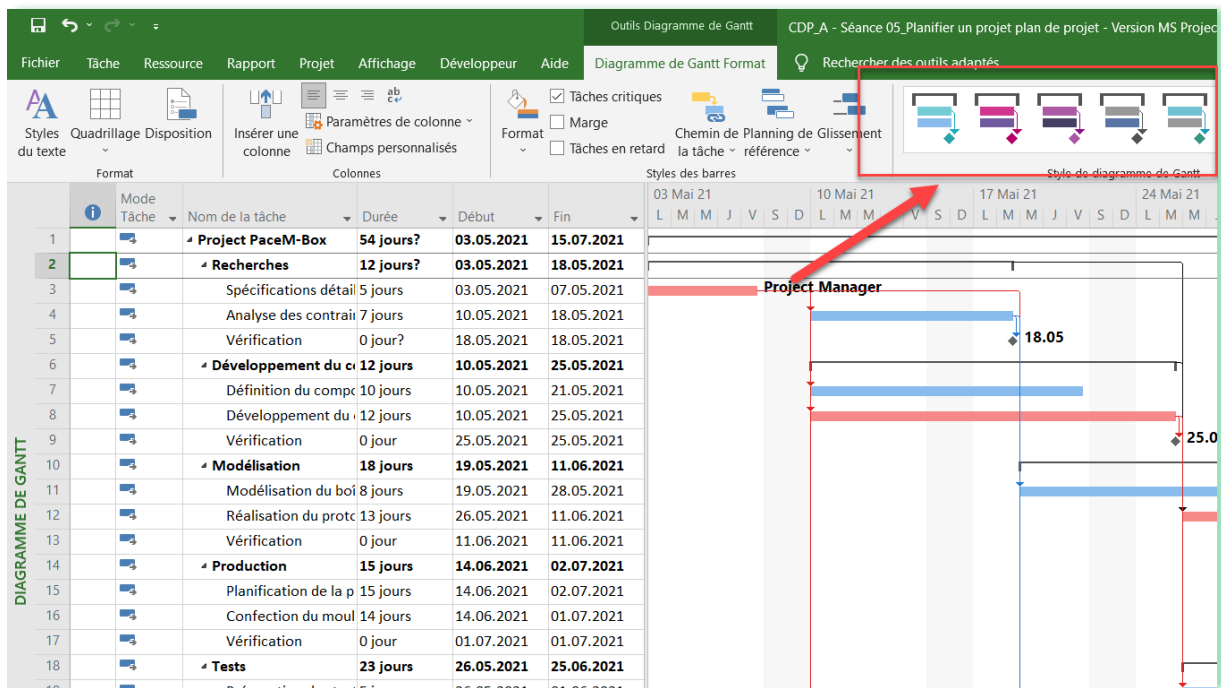

Modifier l'affichage du temps (aussi pour les rapports)

Ce changement va être repris dans les rapports également

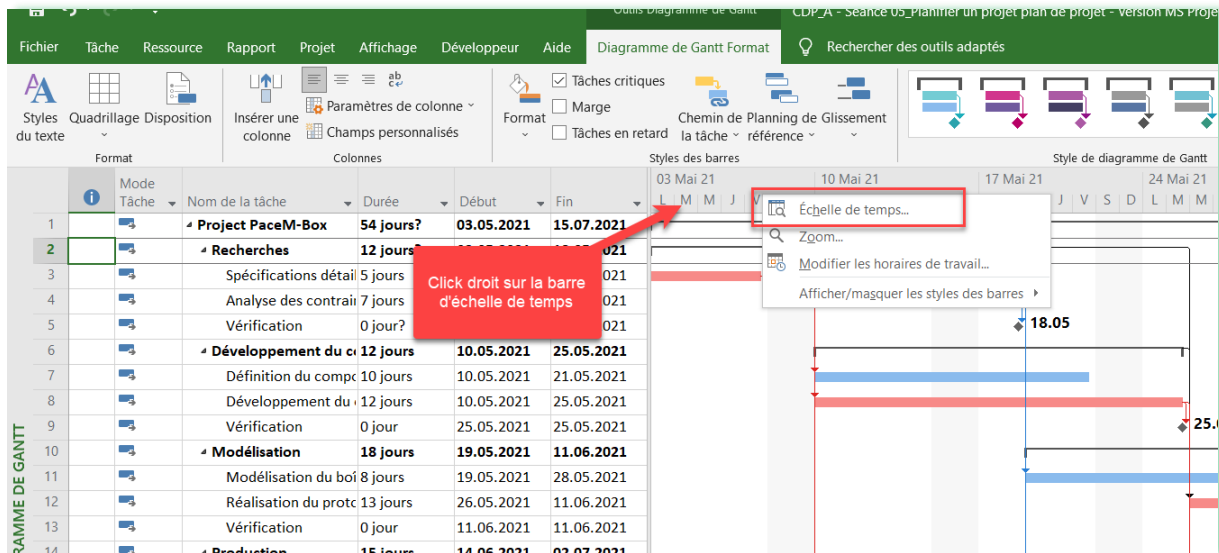

Paramétrer votre échelle de temps

Faites quelques essais car il y a pas mal de combinaisons de différents paramétrages

Mode	Nom de la tâche	Durée	Début	Fin
1	Project PaceM-Box	54 jours?	03.05.2021	15.07.2021
2	Recherches	12 jours?	03.05.2021	18.05.2021
3	Spécifications détaï	5 jours	03.05.2021	07.05.2021
4	Analyse des contrai	7 jours	10.05.2021	18.05.2021
5	Vérification	0 jour?	18.05.2021	18.05.2021
6	Développement du c	12 jours	10.05.2021	25.05.2021
7	Définition du compc	10 jours	10.05.2021	21.05.2021
8	Développement du	12 jours	10.05.2021	25.05.2021
9	Vérification	0 jour	25.05.2021	25.05.2021
10	Modélisation	18 jours	19.05.2021	11.06.2021
11	Modélisation du boi	8 jours	19.05.2021	28.05.2021
12	Réalisation du protc	13 jours	26.05.2021	11.06.2021
13	Vérification	0 jour	11.06.2021	11.06.2021
14	Production	15 jours	14.06.2021	02.07.2021
15	Planification de la p	15 jours	14.06.2021	02.07.2021
16	Confection du mou	14 jours	14.06.2021	01.07.2021
17	Vérification	0 jour	01.07.2021	01.07.2021
18	Tests	23 jours	26.05.2021	25.06.2021
19	Préparation des tes	5 jours	26.05.2021	01.06.2021
20	Réalisation des test	10 jours	14.06.2021	25.06.2021
21	Vérification	0 jour	25.06.2021	25.06.2021
22	Request For Proposal	45 jours	10.05.2021	09.07.2021

Utilisez les différents thèmes de couleur

Mode	Nom de la tâche	Durée	Début	Fin
1	Project PaceM-Box	54 jours?	03.05.2021	15.07.2021
2	Recherches	12 jours?	03.05.2021	18.05.2021
3	Spécifications détaï	5 jours	03.05.2021	07.05.2021
4	Analyse des contrai	7 jours	10.05.2021	18.05.2021
5	Vérification	0 jour?	18.05.2021	18.05.2021
6	Développement du c	12 jours	10.05.2021	25.05.2021
7	Définition du compc	10 jours	10.05.2021	21.05.2021
8	Développement du	12 jours	10.05.2021	25.05.2021
9	Vérification	0 jour	25.05.2021	25.05.2021
10	Modélisation	18 jours	19.05.2021	11.06.2021
11	Modélisation du boi	8 jours	19.05.2021	28.05.2021
12	Réalisation du protc	13 jours	26.05.2021	11.06.2021
13	Vérification	0 jour	11.06.2021	11.06.2021
14	Production	15 jours	14.06.2021	02.07.2021
15	Planification de la p	15 jours	14.06.2021	02.07.2021
16	Confection du mou	14 jours	14.06.2021	01.07.2021

Résultat obtenu

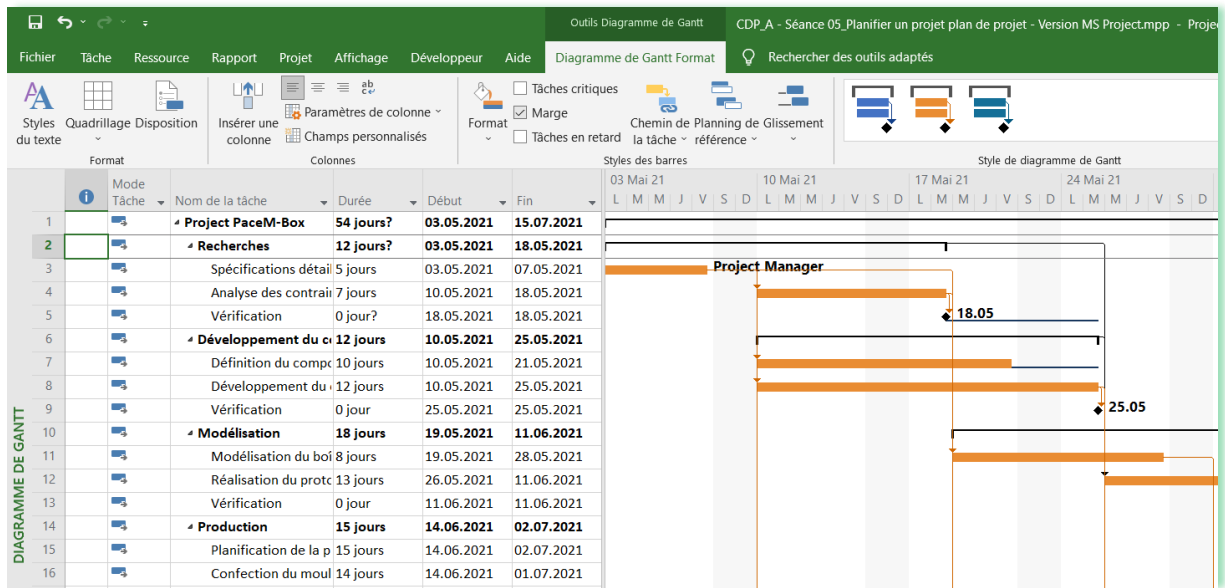

Sélectionnez une tâche et afficher son chemin

Ici, il y a également la côle sur Marge qui est activés, cela affiche pour les tâches non critiques un trait en fin d'activité qui correspond à la marge calculée.

